Diálogo
Informativo On-line Univap

Universidade do Vale do Paraíba

e-MEC
ACESSE JÁ!
Consulte aqui o cadastro da Instituição no Sistema e-MEC

337ª Edição - Ano XV | Janeiro a março de 2023

Graduados os primeiros médicos veterinários da Univap

A Univap, por intermédio da Faculdade de Ciências da Saúde (FCS), realizou, no dia 27 de janeiro de 2023, na Capela Universitária – Nossa Senhora do Amor, no Campus Urbanova, a partir das 19h, a sessão solene para a entrega de certificado à primeira turma de 47 alunos graduados no Curso de Medicina Veterinária.

Fizeram parte da cerimônia a diretora da FCS, Profa. Dra. Sonia Khouri Sibelino, a coordenadora do Curso, Profa. Dra. Heloisa Orsini de Souza, além de docentes e técnicos educacionais.

Após o Juramento, regulamentado pela Resolução nº 1.138, de 16 de dezembro de 2016, pelo Conselho Federal de Medicina Veterinária, a Coordenação do Curso entregou o Certificado de Honra ao Mérito à melhor aluna da Turma de 2022, Melissa Guimarães de Oliveira.

Os novos médicos veterinários, da primeira turma do curso, são:

Akemi Yoshie Charize O. Endo
Aline Chaves Lima
Ana Cristina Barbosa
Caroline Stuchi Rosaro
Douglas Alves Destefano
Eduarda Cardoso Aguiar
Etienne Ferian
Gabriel Damiano Santos
Gabriel Junio Balbino
Gabriela Adriana M. L. Araújo
Gabriela Dantas Leite
Gabriela de Jesus Campos
Geovane da Silva Praxedes
Giovanna Araújo Rubino
Giuliana Taverna Pires

Lívia Prado Silvino da Silva
Luara Vitoria Maria de Almeida
Lucas Fernandes Costa
Lucas Keniti Izumi
Lucas Pereira Rennó de Freitas
Luís Rogério A. dos Santos Jr
Marcella Borges de Siqueira
Maria Carolina Baptista
Marina dos Santos Rocha
Marina Felix Silva Sibinel
Melissa Guimarães de Oliveira
Mylenna Abdias Ramos Leite
Nathália Alegretti de Lima
Nina Gabriela de Oliveira
Nivaldo Batista da Silva Junior

Guilherme Hideki Abe	Ornella Vian Mustafa
Gustavo Martino do Prado	Pablo Gustavo da Silva Ribeiro
Israel Pessôa	Rafaela Pimenta Penteado
Jose Guilherme A. Carvalho	Renata Marques Aragoni
Júlia Padilha Santos	Rogerio Gonçalves Gouvêa
Júlia Raquel Pereira Lima	Tamires Tertuliano dos Santos
Karen Nathiely de S.Santos	Vinícius Batalha Mautone
Laís Cássia de Melo e Silva	Willian Cristiano de Oliveira
Letícia de Castro Campos	

O Curso de Medicina Veterinária (Bacharelado) da Univap foi criado por intermédio da Resolução nº 34 do Conselho Universitário (Consun), em 15 de dezembro de 2016. A primeira turma iniciou suas atividades acadêmicas no Campus Urbanova em 1º de fevereiro de 2018.

Sob a responsabilidade da Faculdade de Ciências da Saúde (FCS) da Univap, o Curso é oferecido no período da manhã, com a duração de 4.230 horas, totalizando 10 períodos semestrais, ou seja, cinco anos.

O Curso é composto de disciplinas básicas, como Morfologia e Fisiologia dos Animais Domésticos; Genética Animal; Microbiologia; Imunologia e Parasitologia, e disciplinas aplicadas às Ciências Veterinárias, voltadas às áreas de tecnologia; higiene e inspeção de produtos de origem animal; criação e reprodução animal; diagnóstico laboratorial e por imagem; clínica e cirurgia de pequenos e grandes animais, além de animais silvestres.

A FCS/Univap construiu laboratórios e clínicas veterinárias para animais de pequeno porte e grande porte, com centros cirúrgicos, serviços de radiologia e consultórios de especialidades com o que há de mais moderno no mercado, objetivando auxiliar na formação de profissionais completos, com conhecimentos e competências necessárias para desenvolver ações e promover resultados nas suas mais diversas áreas de atuação.

A grade curricular está organizada de forma a garantir a integração de conteúdos correlacionando disciplinas básicas e específicas, práticas e teóricas, na intenção de formar profissionais generalistas e com habilidades diversas na execução de suas atividades profissionais.

Fontes: FCS

Diálogo 324

Diálogo 336

Fapesp aprova projeto de pesquisa da Univap

O Programa de Apoio à Infraestrutura de Pesquisa do Estado de São Paulo (PAIP), da Fundação de Amparo à Pesquisa do Estado de São Paulo (Fapesp), permite uma concessão denominada “Reserva Técnica para Infraestrutura Institucional de Pesquisa - (RTI)”, que se destina ao apoio à infraestrutura coletiva de pesquisa, que beneficia projetos de pesquisa da Instituição.

Esse montante é a parcela de projetos de pesquisa aprovados pelos pesquisadores da Univap. O recurso é disponibilizado por meio de um projeto institucional apresentado à Fapesp, detalhando os seguimentos de pesquisa que serão beneficiados. O projeto é elaborado pela Pró-Reitoria de Pós-Graduação e Pesquisa, na figura do Prof. Dr. Leandro Raniero, que apresenta o projeto ao Conselho de Ensino, Pesquisa e Extensão (Consepe) para apreciação e aprovação, sendo posteriormente submetido e julgado pela assessoria da Fapesp.

Em 2020, o valor disponibilizado por meio do Projeto Telescópio Gigante Magalhães (GMT - Giant Magellan Telescope), em Parceria com o Programa de Pós-Graduação em Física e Astronomia, liberou um montante de R$ 690.829,11. A utilização do recurso foi amplamente discutida no Consepe, apoiando os projetos de pesquisa das Faculdades e do Instituto de Pesquisa e Desenvolvimento (IP&D).

Nesse contexto, o Centro de Reabilitação de Animais Silvestres (CRAS), em parceria com a Clínica de Medicina Veterinária, criou uma linha de pesquisa voltada à saúde de animais silvestres, que tem como objetivo estudar a influência das modificações do bioma da região Sudeste na saúde desses animais. Esses estudos são realizados em animais resgatados em virtude de comorbidades. Para avançar com as pesquisas, um laboratório de microbiologia foi montado, sendo adquirido com recursos da RTI, uma autoclave vertical 50 litros, uma minicentrífuga, uma cabine de segurança, um espectrofotômetro e um endoscópio.

Linha de Pesquisa Voltada à Saúde de Animais Silvestres

Outra linha de pesquisa apoiada foi a de Fisiologia do Exercício, que contribui para pesquisas voltadas ao monitoramento/rendimento atletas, por meio de testes ergoespirométricos e imagens térmicas. Com isso, foram adquiridos esteira ergométrica ATL, câmera termográfica e reparo do analisador de gases VO 2000 (reparado com recursos da RTI), recursos que permitirão o desenvolvimento da pesquisa vinculada ao monitoramento/rendimento de atletas.

Fisiologia do Exercício

O Laboratório de Comunicação (Labcom) vem desenvolvendo pesquisas na linha divulgação científica, na linha de Jornalismo Científico. Assim, vários vídeos foram criados com a parceria do projeto GMT-Fapesp, permitindo a aquisição de uma Mesa XCODER - exibidor de vídeo, câmera digital Sony Alpha A7-III, lente Sony SEL1635, estabilizador e filmadoras JVC para gravações de documentários, na resolução 4k, de modo a atingir os padrões de exigência da atualidade.

Jornalismo Científico

A estrutura de comunicação interna de internet também foi aprimorada por meio da aquisição de Switchs Gigabit Ethernet, servidores e reparo do nobreak com troca das baterias do Centro de Tecnologia da Informação e Comunicação (CTIC), permitindo a implementação do Repositório Institucional da Universidade do Vale do Paraíba, que entrou em operação no final de agosto de 2022, com objetivo de armazenar, preservar e disseminar a memória institucional, oferecendo acesso à produção científica, no formato de trabalhos de conclusão da graduação, dissertações, tese e artigos científicos, entre outros - Site: https://repositorio.univap.br/xmlui/.

A Central de Laboratórios Multiusuários (CLM) do IP&D recebeu aparelhos para a sua climatização, com a aquisição de ares-condicionados para sistema de climatização central, com a limpeza e o reparo da antiga estrutura de dutos. O nobreak do IP&D recebeu baterias novas, reparo/troca de placas de circuito eletrônico, assim como a assinatura de contrato para manutenção preventiva do equipamento. Para infraestrutura de confecção de peças e projeto para a pesquisa institucional, o Laboratório Multidisciplinar de Inovação e Tecnologia foi criado na Faculdade de Engenharias e Arquitetura e Urbanismo (FEAU). O Laboratório recebeu impressoras 3D e máquinas de gravação e corte. Os equipamentos têm caráter multiusuário e poderão ser utilizados por diferentes pesquisadores na confecção de peças ou equipamentos de pesquisa.

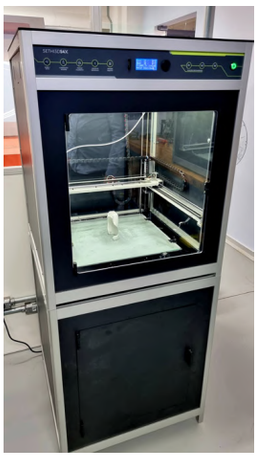
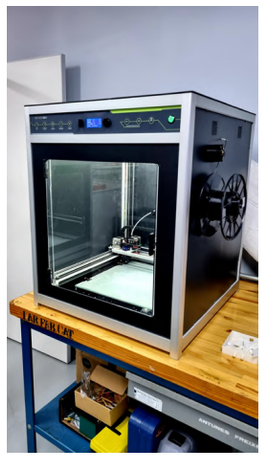

Laboratório Multidisciplinar de Inovação e Tecnologia

Para além dos equipamentos, a RTI-Fapesp permitiu o reparo de equipamentos de pesquisa e a compra de reagentes químicos.

Fontes: Fapesp/Univap

Parceria entre a Univap e o SENAI

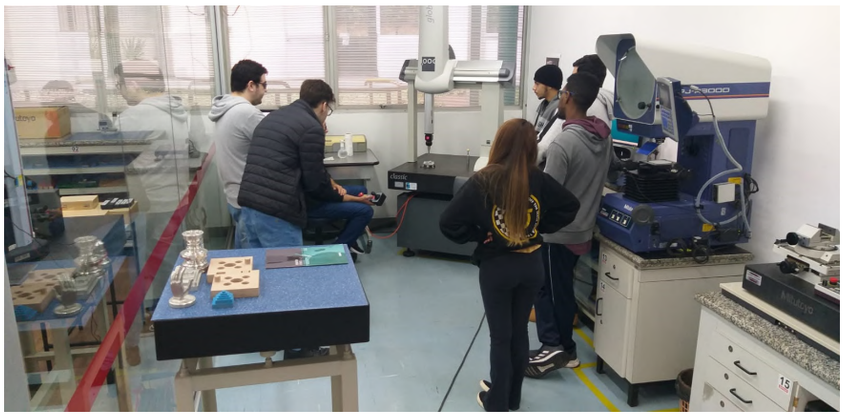

Os alunos do Curso de Engenharia Mecânica da Faculdade de Engenharias, Arquitetura e Urbanismo (FEAU) da Univap estão utilizando, desde 2022, alguns laboratórios do Senai Santos Dumont, de São José dos Campos, para realizar atividades experimentais e práticas nos laboratórios de Metrologia Industrial, Automação Hidráulica e Pneumática e de Processos de Soldagens, com a finalidade de ampliar conhecimentos e de complementação à formação acadêmica.

XX Semana de Planejamento e Aperfeiçoamento à Docência e à Tutoria

De 1º a 3 de fevereiro de 2023

A Pró-Reitoria de Graduação em conjunto com a Comissão Própria de Avaliação (CPA) e o apoio das Equipes da Univap Virtual e do Setor de Marketing organizaram, de 1º a 3 de fevereiro de 2023, a "XX Semana de Planejamento e Aperfeiçoamento à Docência e à Tutoria" (XX SPADT), com a finalidade de aperfeiçoar de forma contínua a profissão do educador, visando à constante melhoria do ensino na Univap.

O evento semestral procura oferecer aos docentes oficinas e palestras que envolvam temas diferenciados e que atendam aos interesses e às necessidades evidenciadas por intermédio da autoavaliação institucional realizada pela CPA.

As atividades dessa edição da Semana foram realizadas de maneira híbrida, e todo material disponível ficou armazenado no Ambiente Virtual de Ensino-Aprendizagem (AVEA) para futuras consultas, no endereço eletrônico: https://youtube.com/spadt

A abertura oficial do evento foi realizada a partir das 19h, no Auditório do Ceplade (Bloco 8), no Campus Urbanova, com a presença de 290 professores universitários.

A pró-reitora de Graduação, Profa. Dra. Lívia Gonsalves Toledo, apresentou a programação da “XX SPADT” e em seguida informou aos presentes que havia embaixo de suas poltronas um brinde surpresa, que poderia ser um energético, gentilmente cedido pela empresa Red Bull, ingresso de cinema ou convite para assistir ao jogo da Farma Conde Vôlei São José, de que a Univap é uma das patrocinadoras. A novidade de integração animou logo de início a todos os participantes.

A Profa. Dra. Lívia G. Toledo dá início aos trabalhos da XX SPADT

Prof. Dr. Milton Beltrame Júnior, durante a abertura oficial do evento

Após as celebrações dos contemplados, a pró-reitora convidou o reitor da Universidade, Prof. Dr. Milton Beltrame Júnior, para abertura oficial do evento. O convidado especial nesse mesmo dia foi o Prof. Dr. João Otávio Bastos Junqueira, Doutor pela Unicamp, Mestre pela USP e Médico Veterinário pela Universidade Federal Rural do Rio de Janeiro; diretor de Redes e Parcerias do Centro Universitário da Fundação de Ensino Octávio Bastos (Unifeob); membro da Diretoria da Associação Brasileira das Instituições Comunitárias de Educação Superior (Abruc); diretor de Relações Institucionais do Sindicato das Entidades Mantenedoras de Ensino Superior de São Paulo (Semesp); membro da Diretoria da Associação Nacional dos Centros Universitários (Anaceu); e ex-membro do Conselho Estadual de Educação de São Paulo (CEE/SP). O profissional foi responsável por ministrar a palestra “Liderança e protagonismo docente no Ensino Superior”.

O convidado especial, Prof. Dr. João Otávio Bastos Junqueira, da UNIFEOB

Na mesma noite, foi realizada a sessão de lançamento do material de apoio aos docentes da Universidade, entre eles o “Curso de formação de professores extensionistas” e a “Cartilha de palavras e situações preconceituosas e racistas”, organizada pela Comissão de conscientização e combate a qualquer forma de preconceito e discriminação étnico-racial ‘Carolina Maria de Jesus’.

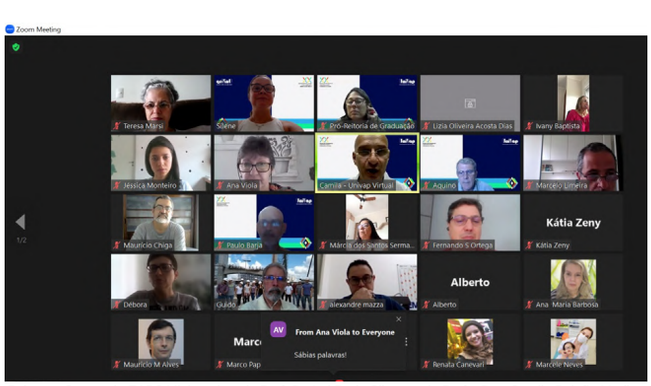

Palestra: Cursos de EAD? Ministrada pelo Prof. Dr. Iuri R. da Silva e pela Profa. Dra. Camila Beltrão Medina

Na quinta-feira, dia 2, das 9h às 11h, em uma atividade remota, a palestra “Cursos EAD? Conhecendo a dinâmica e os atores do Ensino a Distância”, foi ministrada pelo Prof. Dr. Iuri Rojahn da Silva, coordenador da Administração de EAD da Univap Virtual, e pela coordenadora do Curso de Pedagogia da Faculdade de Educação e Artes (FEA), Profa. Dra. Camila Beltrão Medina, com o objetivo de discutir que atores fazem parte do processo de educação a distância e que papel cada um desempenha. No período da noite, a partir das 19 horas, também em atividade remota, os membros da CPA, Profa. Dra. Maria Teodora F.L. Gonçalves (presidente); Prof. Dr. Paulo Roxo Barja (vice-presidente) e o moderador Prof. Dr. Luiz Carlos Andrade de Aquino, também membro da CPA e docente da Faculdade de Direito (FD), falaram sobre a importância da Comissão Própria de Avaliação, da participação dos docentes com a finalidade de promover planos de melhorias e a obrigatoriedade da Universidade em atender à Lei 10.861, de 14 de abril de 2004, do Sistema Nacional de Avaliação da Educação Superior (Sinaes), que tem como um dos objetivos promover o autoconhecimento da Instituição, além de identificar possíveis fragilidades e potencialidades da Universidade.

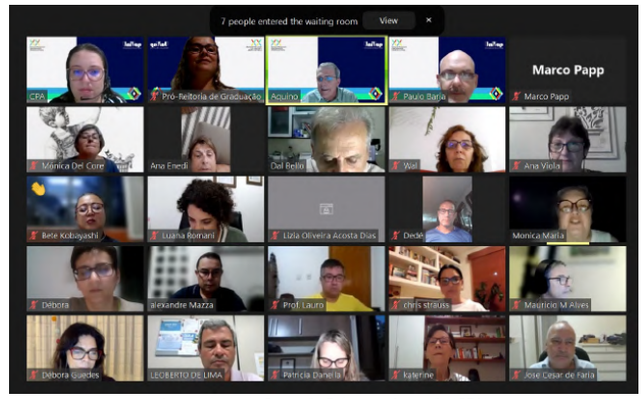

A importância da Comissão Própria de Avaliação (CPA)

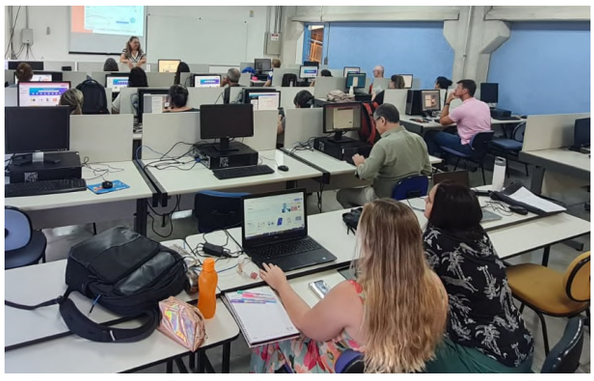
Oficina ministrada pela Profa. Mestra Celeste Marinho, sobre produção de slides no Canva

Em 3 de março, das 9h às 12h, os docentes da Instituição participaram, em um dos laboratórios da Faculdade de Ciências Sociais Aplicadas e Comunicação (FCSAC), da Oficina “Ferramenta para o docente: produção de slides no Canva”. Na ocasião, a oficina foi ministrada presencialmente pela coordenadora do Curso de Publicidade e Propaganda da FCSAC, Profa. Mestra Celeste Marinho Manzanete, e teve como moderadora a Profa. Dra. Silene Fernandes Bicudo, coordenadora da Univap Virtual.

No período da tarde, a partir das 15h, no Auditório do Ceplade, foi realizada a “Dinâmica de Socialização”, proposta pela diretora da Faculdade de Educação e Artes (FEA), Profa. Dra. Ana Enedi Prince Silva, e, em seguida, a apresentação do musicista Guilhermo Santiago falou sobre o projeto “Orquestra de Garrafas”.

Durante a sua palestra, o músico, de forma descontraída, foi construindo uma flauta em um cano de PVC enquanto contava parte da sua história de vida. Ao finalizá-la e interagindo com os professores, orientou que todos os presentes, divididos em dois grupos, deveriam acompanhá-lo com ritmo de palmas diferentes enquanto tocava a introdução do “Bolero de Ravel”. A apresentação foi um show à parte e agradou a todos!

O musicista Guilhermo Santiago durante a sua palestra no final do evento

Guilhermo utiliza a música funcional em seus trabalhos para o desenvolvimento de times de alta performance, além da fusão e valorização de culturas, comunicação, conflito de gerações, motivação e de liderança. Há mais de 20 anos, ministra palestras e é referência em desenvolvimento humano e mudança de comportamento de gestão da harmonia. Realizou, durante onze anos, pesquisas de campo por inúmeras comunidades da América do Sul, incluindo dois anos com tribos indígenas no Brasil.

Fotos: Divulgação

Univap e Inpe assinam Protocolo de Intenções

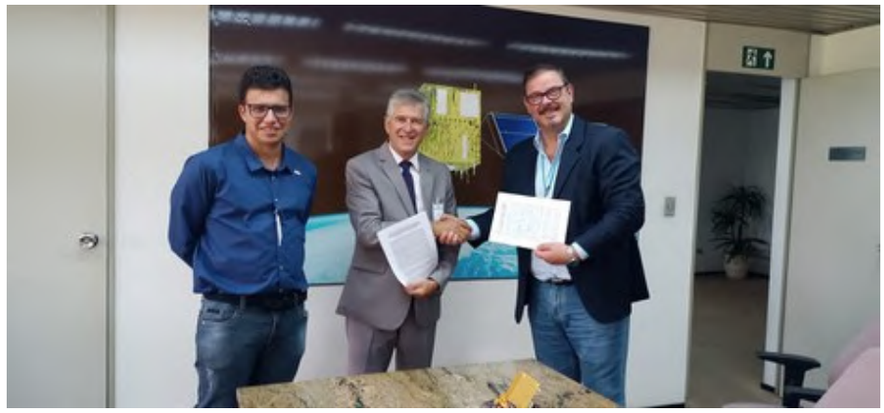

O vice-reitor da Univap, Prof. Dr. Sérgio Bacha, acompanhado pelo pesquisador Prof. Dr. Arian Ojeda González, coordenador do Programa de Doutorado em Física e Astronomia da Universidade, estiveram, no dia 3 de fevereiro, com o diretor do Instituto Nacional de Pesquisas Espaciais, Dr. Clezio De Nardin, para a assinatura de um Protocolo de Intenções.

O objetivo é intensificar a parceria entre as instituições para colaboração técnico-científica em pesquisa e extensão em áreas como ciências atmosféricas, medições de gases de efeitos estufa, clima espacial entre outras.

Foto: Divulgação/Inpe

Integração de novos alunos na Univap

Integração no Campus Urbanova pela FCS

No Campus Castejón, recepção para alguns calouros na Faculdade de Direito

Na FEAU, apresentação geral e diferenciais da Univap

Em 6 de fevereiro, as Faculdade de Ciências da Saúde (FCS), Faculdade de Ciências Sociais Aplicadas e Comunicação (FCSAC), Faculdade de Direito (FD), Faculdade de Educação e Artes (FEA) e a Faculdade de Engenharias, Arquitetura e Urbanismo (FEAU) organizaram atividades aos calouros, por intermédio de várias apresentações, cada uma das Faculdades com as suas especificações.

Além disso, uma recepção em frente às instalações do Bloco 8 (Tudo Aqui - coração do Campus Urbanova) foi promovida com a participação dos representantes das atléticas Univap, Bateria Universitária e do Energético Red Bull, distribuídos gratuitamente a todos os presentes.

Sob patrocínio da Red Bull, recepção aos novos alunos em frente ao Ceplade no Campus Urbanova

Os veteranos retornaram às aulas no dia 8, quando todos se encontraram e iniciaram as aulas do primeiro semestre letivo de 2023.

Fotos: Divulgação

Revista Univap
Conceito B1 – Qualis Capes

A Revista Univap publica trabalhos de caráter científico interdisciplinar, de divulgação de pesquisas e estudos acadêmicos, atuando como um espaço para dar visibilidade à tríplice missão da universidade, que é proporcionar ensino, pesquisa e extensão, de modo indissociável. A publicação em fluxo contínuo está disponível para consulta no endereço eletrônico revista.univap.br (e-ISSN 2237-1753 e DOI: 10.18066).

Em sua última avaliação no quadriênio (2017-2020), de acordo com o editor-geral da Revista Univap, André Luiz de Toledo, a Coordenação de Aperfeiçoamento de Pessoal de Nível Superior (Capes) elevou a referida Revista com o Conceito Qualis B1, incluindo as áreas de: Ciências Agrárias, Direito, Engenharias IV, Ensino, Interdisciplinar, Linguística e Literatura, Materiais, Planejamento Urbano e Regional/Demografia e de Saúde Coletiva.

A classificação é feita pelos comitês compostos de consultores de cada área de avaliação. Os critérios são previamente definidos pela área e aprovados pelo Conselho Técnico-Científico da Educação Superior (CTC-ES). Para isso, os membros buscam refletir a importância relativa dos diversos periódicos para uma determinada área. Todos os critérios, tanto os específicos quanto os gerais, usados em cada campo de avaliação são fornecidos nos respectivos Documentos de Área da Capes.

Todo ano, a classificação Qualis passa por um processo de atualização. Isso é importante, porque, com frequência, aparecem novos periódicos, das mais diversas áreas. Porém, existe uma categorização básica, que varia de acordo com indicativos de qualidade. Esses indicadores vão de A1 — mais elevado —, passando por A2, B1, B2, B3, B4, B5, até C — com peso zero.

O Qualis Capes para periódicos é caracterizado e estratificado da seguinte forma:

A1 e A2	contempla periódicos de excelência internacional
B1 e B2	abrange os periódicos de excelência nacional
B3, B4, e B5	considera os periódicos de média relevância
C	contempla periódicos de baixa relevância, ou seja, considerados não científicos e inacessíveis para avaliação

É importante que todo pós-graduando, graduando que participa de iniciação científica e pesquisador brasileiro saiba o que é Qualis Capes, principalmente no momento de definir com seus orientadores quais revistas científicas são mais adequadas para a publicação dos resultados de suas pesquisas.

O Qualis Capes oferece uma classificação de periódicos que retratam o produto intelectual dos programas de pós-graduação brasileiros de todas as áreas do conhecimento. Antes, o sistema tinha a sua própria plataforma, mas, atualmente, faz parte da Plataforma Sucupira — que engloba vários sistemas e múltiplas funcionalidades oferecidos pelo Ministério da Educação (MEC).

A Capes é uma fundação vinculada ao Ministério da Educação do Brasil que atua na expansão e consolidação da pós-graduação stricto sensu em todos os estados brasileiros.

Fontes: Revista Univap/Capes

Informações

Docente da Univap é selecionada pela Sociedade Europeia de Fotobiologia

A Profa. Dra. Juliana Guerra Pinto, docente junto ao Curso de Estética da Faculdade de Ciências da Saúde (FCS), teve a oportunidade de participar do processo seletivo “Giulio Jori Scholarship”, realizado pela Sociedade Europeia de Fotobiologia, no início de 2022. O incentivo para participar do evento foi apresentado pela coordenadora do Curso de Estética/FCS, Dra. Juliana Ferreira Strixino, também coordenadora do Grupo de Pesquisa do Laboratório de Fotobiologia Aplicado à Saúde (Lab PhotoBioS), junto ao Instituto de Pesquisa e Desenvolvimento (IP&D) da Universidade.

O processo de seleção é aberto a pesquisadores do mundo todo, e tem por objetivo promover a carreira de pesquisa em fotobiologia para jovens cientistas de alto potencial, particularmente de países menos privilegiados, e, dessa forma, aumentar a colaboração entre laboratórios de pesquisa.

A docente da Univap participou durante três (3) meses (entre 03/11/22 e 02/02/2023) da execução de sua pesquisa junto à Universidade de Catânia (UniCT), na Itália. O projeto foi elaborado em conjunto com o Laboratório de PhotoBioS, da Univap, e o PhotoChemLab, do Departamento de Medicamentos e Ciências da Saúde, da UniCT, na Itália, sob a responsabilidade do pesquisador Dr. Salvatore Sortino. Nesse período, a Profa. Dra. Juliana Guerra deu continuidade à pesquisa sobre compostos fotoativos como meio de eliminar agentes patológicos, como o protozoário Leishmaniose. Juliana Guerra Pinto estudou a graduação em Biomedicina (FCS), o mestrado e doutorado em Engenharia Biomédica no IP&D, todos eles na Univap.

Foto: divulgação

Implementação da iniciação científica no Ensino Médio

A equipe gestora da Escola Estadual de Ensino Médio Integral Professor Joaquim de Moura Candelária, em São José dos Campos, convidou a docente e coordenadora do Curso de Química da Faculdade de Educação e Artes (FEA) da Univap, Profa. Dra. Andreza Ribeiro Simioni, e a doutoranda em Engenharia Biomédica Jéssica Aparecida Ribeiro Ambrósio, para ministrarem uma palestra no dia 1º de fevereiro, durante a Semana de Formação Docente, sobre “Metodologia Científica”.

A equipe gestora da Escola com a Profa. Dra. Andreza e a doutoranda Jéssica

Entre os vários objetivos da realização da Semana na Escola Estadual, um deles é incentivar a educação científica e tecnológica na Educação Básica. O intuito é estimular os estudantes para que se interessem e procurem conhecimentos adicionais por meio da pesquisa e, dessa forma, possam ampliar seus horizontes, pensamentos, bem como o desenvolvimento acadêmico e profissional.

Foto: Divulgação

Projeto Rondon no município de Itatim, na Bahia

Alunos e professores da Univap participaram dos trabalhos do Projeto Rondon na Operação Portal do Sertão, no município de Itatim, na Bahia, de 26 de janeiro a 12 de fevereiro de 2023.

A Operação foi realizada em parceria com a Universidade Lusitana de Santos (Unilus) e pôde contar com o apoio de um militar de ligação, denominado “O Anjo”.

A equipe da Univap foi composta de dois (2) professores e oito (8) alunos e executou atividades em consonância com a Agenda 2030 - Objetivos de Desenvolvimento Sustentável.

Foram realizadas atividades vinculadas ao Conjunto B de ações, envolvendo as áreas de Comunicação, Meio Ambiente, Tecnologia e Produção e de Trabalho.

O objetivo foi fortalecer o desenvolvimento local e regional em conjunto com as comunidades e a população. A equipe da Univap realizou 30 oficinas em duas semanas de trabalho, envolvendo a participação de 500 moradores, conforme relatório entregue ao Ministério da Defesa.

Participaram da equipe da Univap os alunos: Dauane M. dos Santos (FCS-Medicina Veterinária); Daniela Santiago Ribeiro Faria (FCS-Medicina Veterinária); Isabela S. Zanchetta (FCS–Enfermagem); Lorena Cristina Ferreira Monteiro (FD–Direito); Maria Luiza Medeiros Gonçalves (FCSAC-Jornalismo); Matheus Cassiano de Lima (FD-Direito); Ramon Varella Diniz (FCS-Biomedicina); e Stefani Cristina Pereira Olímpio (FEA-Psicologia). Entre os docentes, estiveram presentes o Prof. Dr. Bruno Peregrina Puga (FCSAC/IP&D) e a Profa. Dra. Lidiane Maciel (FEA/IP&D), responsável pela coordenação.

O Projeto Rondon é uma ação do Governo Federal conduzida por “multiministérios” cuja missão é viabilizar a participação do universitário brasileiro nos processos de desenvolvimento local sustentável, fortalecendo a cidadania e as comunidades trabalhadas.

Foto: Divulgação

Acordo de Cooperação entre a Univap e o Instituto Steiner

O Presidente do Instituto Prof. João Steiner de Instrumentação e Ciência de Dados, Dr. José Octávio Armani Paschoal, acompanhado da Coordenadora, Daiana Ribeiro Bortoletto, estiveram na Univap, dia 7 de março, para assinatura de um acordo de cooperação acadêmica nacional.

Os pesquisadores do Instituto Steiner foram recebidos pelo Reitor, Prof. Dr. Milton Beltrame Júnior e pelo Coordenador do Projeto junto ao Instituto de Pesquisa e Desenvolvimento (IP&D) da Universidade, Prof. Dr. José Leandro Raniero, que também ocupa o cargo de Pró-Reitor de Pós-Graduação e Pesquisa.

A cooperação técnica-científica entre as duas instituições prevê o intercâmbio científico, tecnológico, de informações e publicações acadêmicas nas áreas da astronomia, instrumentação astronômica e correlatas e, além disso, elaboração conjunta de projetos de pesquisa, eventos científicos e culturais e de formação de recursos humanos.

O Instituto foi criado após o falecimento no dia 10 de setembro de 2020, aos 70 anos, do Prof. Dr. João Steiner, docente titular do Instituto de Astronomia, Geofísica e Ciências Atmosféricas (IAG) da USP e uma das maiores lideranças da astrofísica nacional.

Steiner, foi o principal defensor e articulador da participação do Estado de São Paulo, por meio de financiamento da Fundação de Amparo à Pesquisa do Estado de São Paulo (FAPESP), no projeto

Telescópio Gigante Magalhães (GMT - Giant Magellan Telescope) fará parte da próxima geração de telescópios gigantes terrestres que promete revolucionar nossa visão e compreensão do Universo. Ele está sendo construído no Observatório Las Campanas, no Chile, cujo início das atividades está programado para 2029.

Fontes: Pesquisa Fapesp/ https://www.gmt.iag.usp.br/gmt-brasil/Univap

---

Dia Internacional da Mulher

8 de março

No Campus Castejón, a direção da Faculdade de Direito e a OAB-SJC prestam homenagem às alunas e funcionárias

Vista parcial da entrada principal do Campus Castejón

A fim de homenagear as mulheres, dois eventos oficiais foram realizados no dia 8 de março – Dia Internacional da Mulher. Um deles na Faculdade de Direito, no Campus Castejón, nos períodos matutino e noturno, e outro no Campus Urbanova, no Auditório do Ceplade (Bloco 8).

Na Faculdade de Direito, advogadas da OAB-São José dos Campos prestaram homenagens às alunas e funcionárias e divulgaram a existência da Comissão da Mulher Advogada, enaltecendo a participação feminina no Judiciário brasileiro.

Entrada principal do Auditório do Ceplade, no Campus Urbanova

No Campus Urbanova, a iniciativa foi da Pró-Reitoria de Extensão com a equipe do Setor de Comunicação da Univap (SeCom), que organizaram, a partir das 15h, atividades para todas as funcionárias da FVE e da Universidade.

O reitor, Prof. Dr. Milton Beltrame Júnior, e o pró-reitor de Extensão, Prof. Dr. Sérgio Bacha, estiveram presentes e prestaram uma rápida homenagem a todas, dizendo que o dia era das mulheres e, por isso, deixariam todas à vontade e solicitaram que a pró-reitora de Graduação, Profa. Dra. Lívia Gonsalves Toledo, representasse a Reitoria da Universidade.

O reitor presta uma rápida homenagem a todas

Palestra das psicólogas Mariana Castilho e Mariana Oliveira

A homenageada Diva Borelli

A programação envolveu homenagem especial à funcionária Diva Maris Borelli, que há 44 anos presta serviços à Instituição, bate-papo com as psicólogas, graduadas na Univap e atuais pós-graduandas, Mariana Castilho e Mariana Oliveira, que falaram das conquistas e sobre o empoderamento das mulheres nos últimos anos, sorteios de brindes patrocinados por parceiros, entre eles a empresa L'odorat, Mary Kay, entre outras, coffee break, automaquiagem (Mary Kay) e outras atividades promovidas por alunas e professoras da Faculdade de Ciências da Saúde (FCS) com aferição da pressão arterial (Enfermagem), auriculoterapia (Biomedicina), limpeza de pele (Estética), ginástica laboral e massagem (Fisioterapia) e estratégias nutricionais para a mulher (Nutrição).

Inúmeros atendimentos às funcionárias

Mulheres que inspiram...

Essa foi a temática proposta pela Universidade para homenagear as mulheres que aqui trabalham... essas mulheres dividem suas experiências com aqueles que chegam... integram as equipes o tempo todo e demostram que a persistência e a eficácia fazem a grande diferença na Univap!

Hoje, no Dia Internacional da Mulher, queremos homenagear uma delas como representante de tantas outras. Essa pessoa faz parte do quadro de funcionários há 44 anos. E na linguagem bem popular "É um pé de boi para trabalhar!!!!"... O nome dela, pessoa que quase ninguém conhece, é ***Diva Maris Borelli,*** *a quem pedimos uma salva de palmas!*

Que o dia de hoje seja marcado pelo reconhecimento da Reitoria e Presidência da FVE e de eterno agradecimento pelos bons serviços prestados!

Parabéns a vocês!

Neste dia Internacional da Mulher,
a Universidade do Vale do Paraíba homenageia,
com muita honra,

Diva Maris Borelli

por todos os anos de dedicação e
excelência dentro da nossa instituição.

08 de março de 2023

Univap Universidade do Vale do Paraíba SeCom Setor de Comunicação

---

Representantes da Boeing visitam a Univap

Representantes da Boeing são recebidos no Gabinete da Reitoria

A Reitoria, instalada no 4º andar do Parque Tecnológico Univap, recebeu, no dia 9 de março, a visita dos engenheiros da Boeing – Brasil Alexandre Monteiro, André Tourinho, Nilmar Ferreira, José Fregnani e a comunicóloga Luciana Renó.

A equipe foi recebida pelo reitor da Universidade, Prof. Dr. Milton Beltrame Júnior, pelo vice-reitor e pró-reitor de Extensão, Prof. Dr. Sérgio Reginaldo Bacha, e pelo diretor da Faculdade de Engenharias, Arquitetura e Urbanismo (FEAU), Prof. Dr. Liu Yao Cho.

Após as primeiras tratativas, os visitantes foram convidados a conhecer parte das instalações da Universidade, entre elas o Parque Tecnológico, o Instituto de Pesquisa e Desenvolvimento (IP&D) e alguns laboratórios, como a Central de Laboratórios Multiusuários (CLM), e alguns laboratórios das Engenharias da FEAU.

Laboratório do Túnel de Vento da FEAU

Conhecendo outros laboratórios das Engenharias

A Boeing é uma corporação multinacional norte-americana de desenvolvimento aeroespacial e de defesa. Fundada em 1916 por William E. Boeing, em Seattle, Washington, a empresa expandiu-se ao longo dos anos, e se fundiu com a McDonnell Douglas, em 1997. Em 2001, a Boeing mudou sua sede de Seattle para Chicago, Illinois, e é composta de várias unidades empresariais, que são a Boeing Commercial Airplanes, Boeing Defense, Space & Security, Engineering, Operations & Technology, Boeing Capital e Boeing Shared Services Group.

A Boeing está entre as maiores fabricantes mundiais de aeronaves e, em 2011, foi considerada a segunda maior empresa de defesa e do mercado aeroespacial do mundo.

Fontes: UnivapWikipédia

Fotos: Divulgação

Univap prestigia a Feira do Colégio Inspire

Equipe da Univap no Colégio Inspire

Divulgação dos Cursos do Ensino Superior e entrega de brindes

Prof. Dr. Edgard Solano/FD fala sobre diferenciais da Univap

Representantes das Faculdades de Direito, Ciências da Saúde, Ciências Sociais Aplicadas e Comunicação e de Engenharias, Arquitetura e Urbanismo, estiveram representando a Univap, no dia 11 de março, das 8h às 12h, durante a realização da Feira “Inspire seu Futuro Profissional”, direcionada aos alunos do Ensino Fundamental e Médio do Colégio Inspire, em São José dos Campos.

Na ocasião, os docentes da Univap falaram sobre os cursos oferecidos pela Universidade, os diferenciais da Instituição e distribuíram brindes promocionais.

Fotos: Divulgação

Simulado de catástrofe

Parceria entre o Hospital Vivalle e a Univap

Com a finalidade de preparar equipes da Rede D'or das áreas de saúde e de segurança do Hospital Vivalle, foi realizado em dezembro de 2022, a partir das 14 horas, nas instalações do Bloco 7, da Faculdade de Ciências da Saúde (FCS) da Univap, no Campus Urbanova, um "simulado de catástrofe". A ideia da simulação é preparar as equipes da brigada de incêndio e de primeiros socorros do hospital para um suposto atendimento imediato com múltiplas vítimas.

Dr. Vanderlei Pupin, gerente de Enfermagem do Hospital Vivalle, foi aluno do Curso de Enfermagem da Univap e preza pela parceria com a Instituição. Essa foi a segunda vez que a simulação de atendimento em catástrofe com múltiplas vítimas foi realizada na Univap, tornando-se um grande aprendizado também para os alunos. Segundo o Dr. Vanderlei, o Hospital Vivalle é o primeiro Hospital Geral da Região Metropolitana do Vale do Paraíba a conquistar a "Acreditação do Joint Comittion International", o mais importante órgão certificador da qualidade de instituições de saúde. Essa acreditação coloca o Hospital Vivalle entre as melhores instituições de saúde, o que representa, para a cidade e região, o mais alto padrão de qualidade e segurança assistencial para os usuários dos serviços de saúde do hospital.

A diretora da FCS, Profa. Dra. Sonia Khouri Sibelino, apoiou a parceria por entender que a simulação realística e a parceira com Hospital Vivalle colaboram para o aprendizado e o desenvolvimento para os alunos da área da saúde.

Para Profa. Dra. Ivany Baptista, Coordenadora do Curso na ocasião, o objetivo foi vivenciar e trocar experiências de forma a orientar os participantes de como realizar a triagem, o atendimento e o transporte a múltiplas vítimas de um acidente de grandes proporções. Participaram do simulado, além das equipes do Hospital Vivalle, os alunos do Curso de Enfermagem Gabriela Prado, Lenita Aparecida de Paula Abreu, Lucas Santos Souza, Priscila Arruda Carvalho, Renan Xavier Ribeiro Pereira e Gabriela Tamiko e os professores mestres, Erick Giovanni dos Reis, Katia Zeny Assumpção Pedroso, Paula Fernanda Oliveiras e Amanda Gleice de Carvalho.

Vídeo e fotos: Assessoria de Imprensa – Hospital Vivalle

Assista o vídeo

Propósito é a busca por essência, e nossa missão sempre foi acreditar que sonhos são possíveis e isso é que nos motiva neste 31 anos de história.
Seu propósito é nossa missão, suas conquistas é a nossa realização, e juntos continuaremos, fazendo história com a sua história.
FEITOS DE PROPÓSITOS
UNIVAP 31 ANOS
UniVap
Universidade do Vale do Paraíba

Reabertura
do Observatório
A partir de 1º MARÇO
Quartas das 19h às 21h30
ESCOLAS E GRUPOS GRANDES:
AGENDE SUA VISITA PELO SITE
WWW.UNIVAP.BR/OBSERVATORIO
@UNIVAPOBSERVATORIO
UniVap
Universidade do Vale do Paraíba

Saúde em
Movimento:
Da atenção primária
a alta complexidade
save the date
16 a 19
de maio
21º Qualivitae
UniVap
Universidade do Vale do Paraíba

Colégios UniVap
Feau
Faculdade de Engenharias Arquitetura e Urbanismo
UniVap
Universidade do Vale do Paraíba
20 de maio 2023 | 08h30
15ª Maratona
de Programação &
12ª Maratona de Programação Jr.

5º
ESPIANDO
A LUA NA
LUNETA
24
JUNHO
19h às 23h |
Local: Observatório Univap
Observatório de Astronomia e Física Espacial Univap
UniVap
Universidade do Vale do Paraíba

Semanas | Jornadas | Feiras | Simpósios | Encontros | Palestras | Minicursos
Processo Seletivo | Congressos | Outros

31º Aniversário da Univap (Institucional)	01 de abril
Dia do Jornalista (FCSAC)	07 de abril
Fashion Revolucion (FCSAC)	24 de abril
Circuito de Moda (FCSAC)	26 e 27 de abril
Dia Mundial do Design (FCSAC)	27 de abril
Dia do Artista Plástico (FEA)	05 de maio
Dia Nacional da Matemática (FEA)	06 de maio
Dia do Gastrônomo (FCSAC)	10 de maio
Jornadas das Engenharias, Arquitetura e Urbanismo (FEAU)	10 e 11 de maio
Dia do Enfermeiro - 26 anos de Criação do Curso na Univap (FCS)	12 de maio
Dia do Assistente Social (FCS)	15 de maio
Campeonato Interno da Educação Física - CIEF (FEA)	15 a 19 de maio
XXI Congresso de Saúde e Qualidade de Vida do Cone Leste Paulista (Qualivitae) e Jornadas dos Cursos da Faculdade de Ciências da Saúde (FCS)	16 a 19 de maio
Dia do Físico (FEA)	19 de maio
Dia do Pedagogo (FEA)	20 de maio
15ª Maratona de Programação e a 12ª Maratona de Programação Jr. Das 08h30 às 14h30 | Bloco 6 - Campus Urbanova	20 de maio
IX Simpósio de Física e Astronomia IX SIMFAST (IP&D)	24 e 26 de maio
Dia do Geógrafo (FEA)	29 de maio
Dia da Imprensa (FCSAC)	01 de junho
Dia do Meio Ambiente (FEA)	05 de junho
Dia da Língua Portuguesa (FEA)	10 de junho
Dia do Químico (FEA)	18 de junho
VIII Festa Junina da Univap (Institucional)	23 de junho
Festa Junina do Centro de Práticas Profissionais (FCS)	23 de junho
Espiando a Lua na Luneta (IP&D) Observatório de Astronomia e Física Espacial da Univap | Das 19h às 23h	24 de junho
Semana de Planejamento e Aperfeiçoamento à Docência e à Tutoria (Institucional)	24 a 26 de julho

Semana Jurídica (FD)	07 a 12 de agosto
Dia da Instituição dos Cursos Jurídicos no Brasil (FD)	11 de agosto
Dia do Nutricionista (FCS)	31 de agosto
III Congresso Nacional de Educação da Faculdade de Educação e Artes (CONEFEA)	04 a 06 de setembro
Dia do Administrador (FCSAC)	09 de setembro
Dia do Médico Veterinário (FCS)	09 de setembro
Dia Nacional da TV (FCSAC)	18 de setembro
Dia do Contador (FCSAC)	22 de setembro
Cultura FCSAC	25 e 26 de setembro
4ª Edição - Oficina de Práticas Profissionais (OPP) - Evento Institucional Organização: Pró-Reitoria de Graduação | Informações: opp@univap.br	Setembro (data em breve)
XXVII Encontro Latino-Americano de Iniciação Científica (Institucional) XXVII INIC - XXIII EPG - XVII INIC Jr - XIII INID - III ENEXUN	09 a 11 de outubro
Dia do Fisioterapeuta - 26 anos de Criação do Curso na Univap (FCS)	13 de outubro
Dia do Professor (Institucional)	15 de outubro
Dia do Cirurgião Dentista (FCS)	25 de outubro
25ª Semana da Engenharias, Arquitetura e Urbanismo XXIV SEAU (FEAU)	23 a 25 de outubro
Dia do Radialista (FCSAC)	06 de novembro
Dia do Biomédico (FCS)	20 de novembro
Dia da Consciência Negra (FEA)	20 de novembro
Expo FCSAC - Apresentação de TCC's	20 a 24 de novembro

Univap
Universidade Comunitária
Compromisso com a sociedade

RESPONSABILIDADE SOCIAL DAS IES
2022 - 2023
INSTITUIÇÃO SOCIALMENTE RESPONSÁVEL
certificação ABMES

Desenvolvido por:
SeCom
Setor de Comunicação

Av. Shishima Hifumi, 2911 - Urbanova
São José dos Campos - SP
Fone/Fax: (12) 3947-1000

EXPEDIENTE

Jornalista Responsável:
Sylvia Leds - MTb nº 32.355

Diagramação:
Jonas Ferraz (SeCom)

(12) 3947-1080
E-mail: dialogo@univap.br